抗癌升級版+

愛藥即時 2.0

提供癌症患者「標靶藥物&達文西手術」高端治療保障

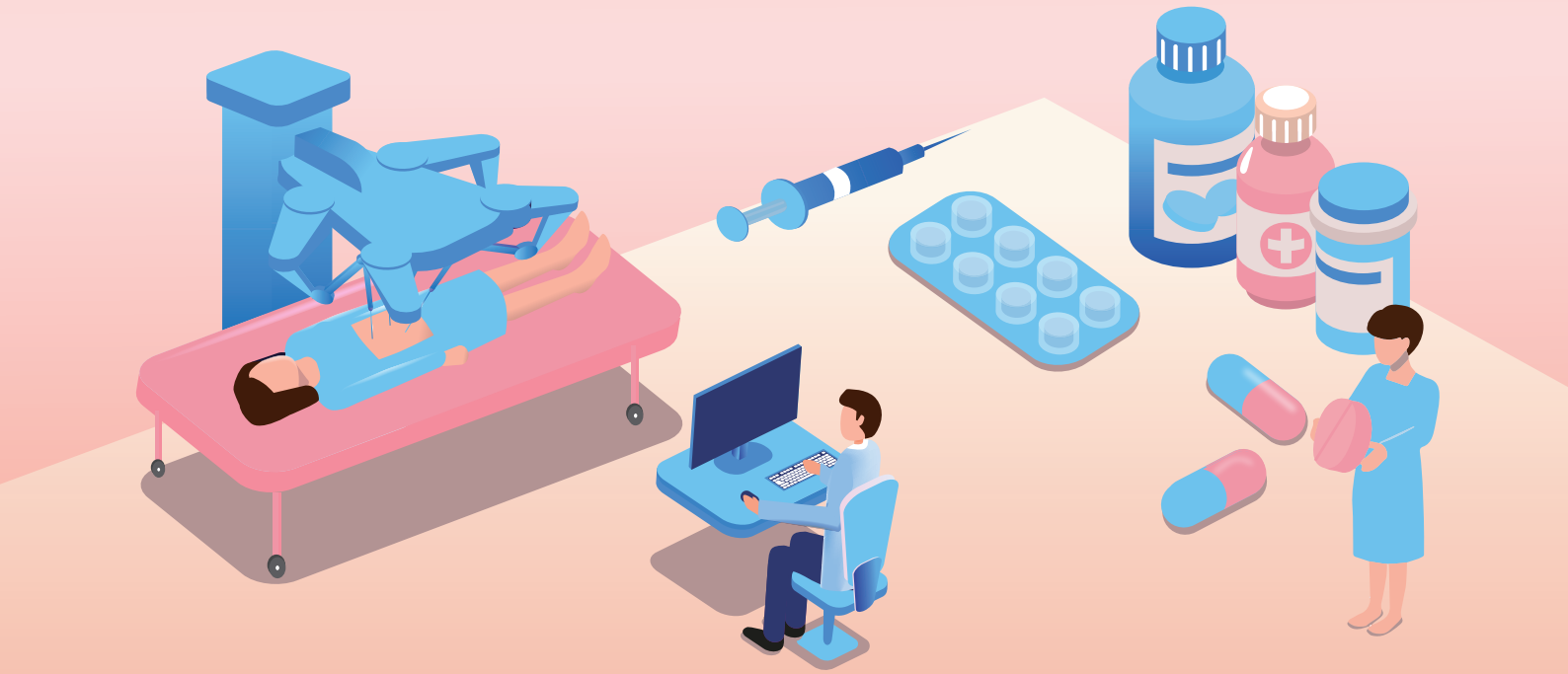

專案特色

- 提供癌症患者「標靶藥物、達文西手術」治療自費保障缺口！
- 「標靶藥物、達文西手術」賠償期間，自診斷確定日起長達「3年」！
- 標靶藥物治療實支實付 最高給付「500萬」保障！
- 彈性加購「個人初次罹患癌症」健康保險，不須單據提供定額給付！

富邦產險
正向力量 熱情守護

商品核准名稱：富邦產物初次罹患癌症特定治療費用健康保險、富邦產物個人初次罹患癌症健康保險、富邦產物保險費分期繳付附加條款、富邦產物傷害暨健康保險續保及繳費約定附加條款。

商品核准文號：商品核准文號：110.10.06金管保產字第1100431243號函核准、111.11.21依金融監督管理委員會111.08.30金管保壽字第1110445485號函修正、98.07.10(98)富保研發個字第056號函備查、101.09.11富保業字第1010001286號函備查、106.01.23富保業字第1060000167號函備查、111.08.10富保業字第1110010328號函備查。

消費者投保前應審慎瞭解本保險商品之承保範圍、除外責任、不保事項及商品風險，相關內容均詳列於保單條款及相關銷售文件，如有疑義請洽詢銷售人員以詳細說明。

本保險所稱之『住院』，係指被保險人經醫師診斷其疾病或傷害必須入住醫院，且正式辦理住院手續並確實在醫院接受診療者，包含精神衛生法第三十五條所稱之日間留院。保險公司辦理理賠作業於需要時會參據醫學專業意見審核被保險人住院之必要性。

消費者於購買前，應詳閱各種銷售文件內容，本商品之預定費用率（預定附加費用率）最高39%，最低39%；如要詳細了解其他相關資訊，請洽本公司業務員、服務據點（免付費電話：0800-009-888）或網站（網址：www.fubon.com），以保障您的權益。

公開資訊：對於您的個人資料，我們有嚴格的保密措施，以維護您的隱私權，有關本公司資訊公開說明，歡迎利用網際網路至本公司網站www.fubon.com查詢。

地址：台北市中山區遼寧街179號7~14樓

fubon.com

癌症醫療費破千億元！補強健保缺口，自費醫療成趨勢！

2019 年
台灣癌症時鐘
快轉 **11** 秒

每 **4** 分 **20** 秒
就有一人罹癌

全台一年
12.1 萬人
初次確診癌症

癌症醫療費用2020年已突破**1200億元**!
儘管健保提供基本保障，但面臨**「標靶藥價高」**、**「新型手術費用高」**的風險，想獲得到更好的醫療品質及治療，往往得**自行負擔高額費用**。

資料來源：衛生福利部國民健康署

標靶藥佔比最高 HOT!

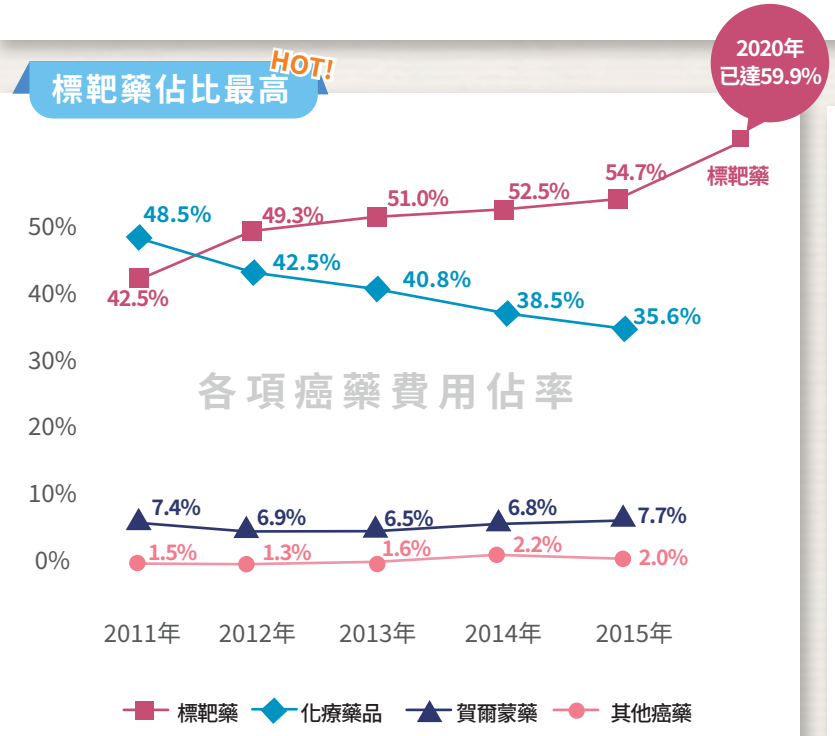

資料來源：衛福部中央健康保險署

達文西手術趨勢 NEW!

	達文西手術		傳統手術
視　野	窄、但3D立體影像有景深、立體感佳	勝	廣、清晰
住院時間	短	勝	長
傷口大小	小傷口，不易留疤	勝	大傷口，易留疤痕
疼痛程度	較小	勝	較大
費　用	自費，平均20~30萬		健保給付
恢復時間	較快	勝	較慢

癌症治療支出高額費用

(單位:年)

癌症治療支出可能會產生的費用

項目	標靶藥物		達文西手術
肺癌	瘤利剋	220~250萬	18~20萬
	泰格莎	210~240萬	
大腸癌	爾必得舒	160~220萬	15~18萬
乳癌	賀癌寧	200~250萬	20~22萬
	賀疾妥	130~160萬	
卵巢癌	令癌莎	300~360萬	20~25萬

一年動輒「上百萬」的癌症治療費用，需更完整的保險商品補強保障缺口！

【註】：依各醫院定價為準
資料來源：中華民國癌症學會、現代保險雜誌，實際以健保署公告為準。

高端癌症保障主計畫

	保障內容			計畫A	計畫B
1	初次罹患癌症特定治療費用健康保險	癌症達文西手術醫療費用保險金	約定三年賠償期間累計最高	30萬	50萬
2		癌症標靶治療藥物費用保險金	約定三年賠償期間累計最高	300萬	500萬

加值方案

	保障內容		方案一	方案二
3	個人初次罹患癌症健康保險甲型	初次罹患癌症保險金	30萬	50萬
4		初次罹患原位癌保險金	3萬	5萬
5		特定癌症增額保險金	6萬	10萬
6		癌症生活補助保險金	1.5萬	2.5萬

註1：加值方案需搭配主計畫一併承保，恕無法單獨承保。
註2：加購加值方案一需搭配主計畫A，加購加值方案二需搭配主計畫B，不得任意交叉選擇。

險種說明

*此為摘要說明，完整承保範圍及不保事項請以保單條款為準。

主計畫

初次罹患癌症「標靶治療藥物費用」健康保險

經醫師診斷確定**初次罹患癌症**，本公司自該診斷確定日起**三年內**，對被保險人因依專科醫師指示而實際於中華民國境內接受標靶治療時，對其依全民健保規定應**自行負擔及不屬全民健保給付範圍之「標靶治療」藥物(含口服及注射)費用**，本公司依約定給付保險金，累計最高給付金額以保險單所載「癌症標靶治療藥物費用保險金額」為上限。

註：標靶治療藥物，每次處方應依中央衛生主管機關或美國衛生主管機關核准之適應症內使用。

初次罹患癌症「達文西手術醫療費用」健康保險

經醫師診斷確定**初次罹患癌症者**，本公司自該診斷確定日起**三年內**，對被保險人因依專科醫師指示因以治療癌症為直接原因並**以切除惡性腫瘤或切除癌症病灶為目的**，於中華民國境內醫院住院接受達文西機械手臂手術治療時，本公司依約定給付保險金，累計最高給付金額以保險單所載「癌症達文西手術醫療費用保險金」為上限。

癌症

係指罹患組織細胞有惡性細胞不斷生長、擴張及對組織侵害的特性之惡性腫瘤或惡性白血球過多症，經病理檢驗確定符合最近採用之「國際疾病傷害及死因分類標準」版本歸屬於**惡性腫瘤或原位癌**之疾病。

加值方案

個人初次罹患癌症健康保險甲型

- 不需住院、手術、醫療單據，提供定額給付。
- 另針對國人常見癌症，如肺癌、肝癌、結腸直腸癌、乳癌、攝護腺癌、子宮頸癌等六大項特定癌症，增額給付。

初次罹患原位癌:

生平第一次罹患組織細胞有惡性細胞不斷生長、擴張及對組織侵害的特性之惡性腫瘤或惡性白血球過多症，經病理檢驗符合最近採用之「國際疾病傷害及死因分類標準」版本歸屬於**原位癌**。

初次罹患癌症(惡性腫瘤)：

生平第一次罹患組織細胞有惡性細胞不斷生長、擴張及對組織侵害的特性之惡性腫瘤或惡性白血球過多症，經病理檢驗符合最近採用之「國際疾病傷害及死因分類標準」版本歸屬於**惡性腫瘤(不含原位癌)**。

核保規範

繳費年期		一年期
新保年齡		計畫A:25~60 歲;計畫B:0~60 歲
續保年齡		75歲
等待期說明	首年	癌症等待期90日,保障9個月
	續年	無等待期,保障12個月
繳別		年繳、半年繳、月繳、季繳

- 本商品為「非保證續保」之保險商品。
- 本商品簡介僅供參考,詳細保單內容以保單條款為準,客戶投保前應詳細閱讀保單條款內容。
- 本保險商品癌症之等待期間為90日,等待期間為契約生效日後90日內,但續保者不受本項90日約定之限制。

年繳費率表

單位:新台幣元

計畫別	計畫A				計畫B			
性別	男		女		男		女	
年齡/首續	首期	續期	首期	續期	首期	續期	首期	續期
0-4歲	-	-	-	-	1,405	1,873	1,156	1,541
5-9歲	-	-	-	-	853	1,137	829	1,105
10-14歲	-	-	-	-	941	1,255	777	1,036
15-19歲	-	-	-	-	995	1,327	1,024	1,365
20-24歲	-	-	-	-	921	1,229	896	1,195
25-29歲	1,026	1,368	1,257	1,677	1,360	1,813	1,571	2,095
30-34歲	1,602	2,135	2,439	3,253	2,058	2,745	2,895	3,859
35-39歲	2,369	3,158	4,220	5,627	2,955	3,941	4,839	6,452
40-44歲	3,666	4,888	7,500	10,000	4,441	5,921	8,504	11,338
45-49歲	5,758	7,677	12,243	16,324	6,866	9,155	13,924	18,565
50-54歲	8,453	11,271	13,417	17,888	9,950	13,267	15,425	20,568
55-59歲	11,541	15,389	15,292	20,390	13,676	18,236	17,759	23,679
60-64歲	14,862	19,817	17,463	23,284	17,431	23,241	20,173	26,897
65-69歲	-	24,749	-	25,223	-	28,994	-	29,234
70-74歲	-	33,699	-	28,040	-	39,362	-	32,763
75歲	-	39,618	-	30,791	-	46,141	-	35,837
計畫別	計畫A+方案一				計畫B+方案二			
性別	男		女		男		女	
年齡/首續	首期	續期	首期	續期	首期	續期	首期	續期
0-4歲	-	-	-	-	1,529	2,038	1,254	1,671
5-9歲	-	-	-	-	977	1,302	927	1,235
10-14歲	-	-	-	-	1,065	1,420	875	1,166
15-19歲	-	-	-	-	1,145	1,527	1,163	1,550
20-24歲	-	-	-	-	1,116	1,489	1,129	1,505
25-29歲	1,217	1,623	1,520	2,028	1,679	2,238	2,010	2,680
30-34歲	1,973	2,630	2,968	3,958	2,677	3,570	3,776	5,034
35-39歲	3,062	4,082	5,147	6,863	4,110	5,481	6,384	8,512
40-44歲	4,823	6,430	8,990	11,986	6,369	8,491	10,987	14,648
45-49歲	7,596	10,128	14,318	19,090	9,930	13,240	17,382	23,175
50-54歲	11,088	14,784	15,944	21,257	14,341	19,122	19,636	26,183
55-59歲	15,463	20,618	18,361	24,482	20,212	26,951	22,874	30,499
60-64歲	20,654	27,539	21,468	28,624	27,084	36,111	26,848	35,797
65-69歲	-	35,474	-	31,871	-	46,869	-	40,314
70-74歲	-	47,487	-	36,002	-	62,342	-	46,033
75歲	-	54,450	-	39,662	-	70,861	-	50,622